

綠童~燃燒的極光傳說~

綠ドン ~キラメキ!炎のオーロラ伝説~

樂都機種介紹 QR



手機掃描 QR 進入機種介紹



導入年月 2013/08

五號機 A+ART TYPE

框體圖片



有效線



中段一線有效

50 枚約可遊技轉數 31G

小役構成



BIG BONUS

獲得枚數超過 263 枚時結束



REG BONUS

獲得枚數超過 60 枚時結束



BILLY BONUS

獲得枚數超過 14 枚時結束



12 枚

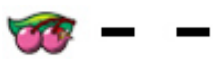

4 枚



11 枚/12 枚



REPLAY

轉輪配列

リール配列	リール 1	リール 2	リール 3
21	黄色レモン	BARABARI	黄色レモン
20	緑童	緑童	緑童
19	赤唐辛子	赤唐辛子	赤唐辛子
18	花	赤唐辛子	花
17	黄色レモン	黄色レモン	赤唐辛子
16	赤唐辛子	花	黄色レモン
15	赤唐辛子	赤唐辛子	BARABARI
14	BARABARI	BARABARI	赤唐辛子
13	花	黄色レモン	黄色レモン
12	黄色レモン	花	BARABARI
11	赤唐辛子	赤唐辛子	花
10	BARABARI	黄色レモン	赤唐辛子
9	黄色レモン	花	黄色レモン
8	緑童	赤唐辛子	緑童
7	緑童	緑童	花
6	緑童	黄色レモン	赤唐辛子
5	黄色レモン	BARABARI	黄色レモン
4	赤唐辛子	赤唐辛子	赤唐辛子
3	BARABARI	花	BARABARI
2	BARABARI	BARABARI	花
1	花	黄色レモン	赤唐辛子

開獎條件

1. 特殊小役同時抽選 BONUS
2. 經由 CZ「白夜 ZONE」抽選 ART

轉輪凍結特典與確率

發生確率為 1/41729, 特典為 DON ART+ BILLY ART+大航海+VIKING RUSH 確定

天井情報與恩惠

天井為 BONUS 間 1400G 消化(ART 與 BILLY BONUS 當選時不會歸零)

天井到達時 DON ART + BILLY ART+大航海(50%抽選 SUPER 大航海)確定

樂都

SLOTTO

パチスロ・柏青斯洛

最豐富的中線電活
最專業的中線電活
最即時的線上玩動
最廣大的電玩活動
最有效的活動廣告

盡在 樂都

SLOTTO

パチスロ・柏青斯洛



樂都



樂都社團討論區

歡迎加入FB粉絲團

<https://www.facebook.com/groups/happyslotto/>



小役種類及瞄壓方式

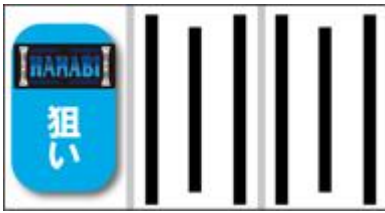

左轉輪上方到上段先瞄壓黑 BAR

左轉輪中段紅櫻停止時為，中轉輪瞄押森林，右轉輪適當停止
此時森林也形成連線時為確定紅櫻，未連線時為中段紅櫻



左轉輪角紅櫻停止時，中右轉輪適當停止

右轉輪中段森林停止時為強紅櫻，青再停止為弱紅櫻



左轉輪上段 BAR 停止時，中右轉輪適當停止，左右轉輪青再聽牌不中時為機會牌

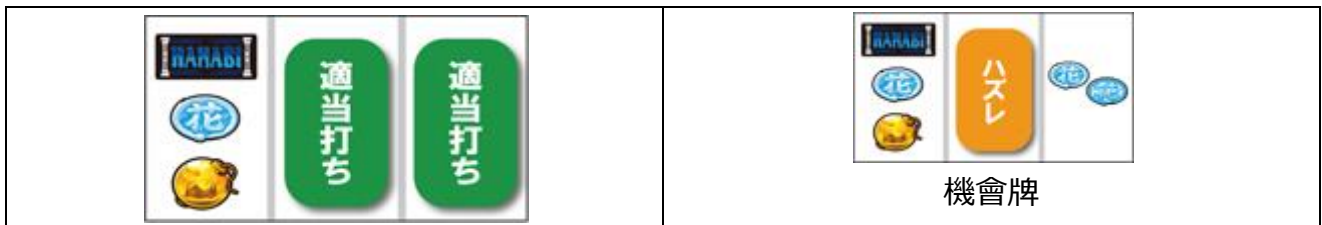

左轉輪森林出現時，右轉輪適當停止，中轉輪瞄押森林圖案

斜森林連線時為強森林，平森連線時為弱森林，瞄押森林沒中時為機會牌



平常時有可能突然發生切入演出，這時請瞄押畫面所指示的圖案

BONUS 與 ART 中的打法

有押順指示時照押順停止，切入演出時各轉輪瞄壓畫面指示圖案，其餘按照一般時打法即可

本機演出說明

通常場景

港邊小鎮



草原



酒場



通常場景全部有三種，各場景有各自的固有演出，酒場場景移行時為好機

白夜 ZONE



為 ART 的高確率區間，繼續 G 數為 15/30/無限 G，消化中每一轉都會進行 ART 抽選

白夜 ZONE 本身會有連續性，有機會連續突入

通常演出

塔羅牌演出



役物與螢幕的連動演出
卡片顏色示唆成立小役

雜耍演出



演出越豪華的話
則期待度越高

維京石演出



與轉輪對應的石板出現
完成石板則往演出發展

北歐人物演出



出現的物品大小示唆其
期待度，葉月登場期待升

對話演出

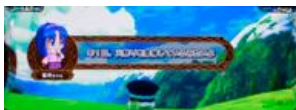

對話框的顏色與文字
示唆期待度

BILLY 接觸演出



出現的動物種類會有期
待度的不同

機會按鈕演出



出現時期待度大幅上升
的演出之一

釣魚演出



釣上的魚大小會有期待
度的不同，要注意有無
切入演出的發生

三溫暖演出



女性的浴巾顏色對應成立小役
剩下右邊的那個期待度比較高

冰花演出

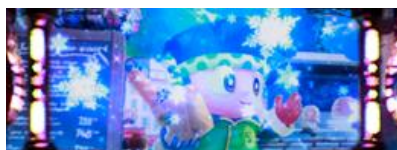

與其他的演出複合發生
紅色冰花出現期待度上升

極光演出



極光的顏色示唆成立小役
有煙火綻放時期待度上升

動畫切入演出

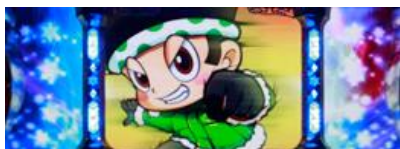

和其他演出複合發生的演出
葉月的切入演出期待度較高
最大可發生三階切入演出

ノルン劍術演出

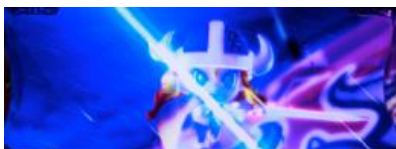

ノルン展擊畫面的切割演出
可能會往連續演出或是 CZ

溜冰輪盤演出

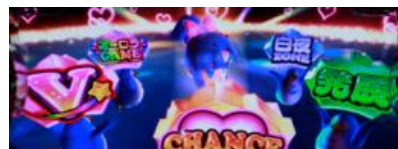

發生就有一定期待度的演出
最後停止的圖案必須注意

瞄押三連 DON



承襲舊作的激熱演出
左轉輪三連停止為開獎確定

維京 STEP UP 演出



起動時 DON 的衣服變成維京
裝的激熱演出，繼續越多
期待度越高

躍動的綠演出



一樣為承襲舊作的激熱演出
只要發生就期待開牌吧

撈金魚演出

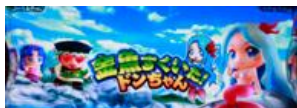

DON 追逐人魚的演出，有乘坐動物時期待高



長毛象狩獵演出

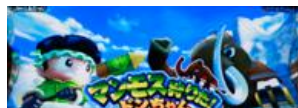

DON 的動作是很順暢地閃過攻擊時為好機



維京對決演出



對方兩次連續攻擊都閃過或是第三 G 是優勢時
則期待度上升，對決的人也有不同的期待度



煙火對決演出



最大 2G 的連續演出，第二轉發生切入演出的話
則期待度上升



回想擬似連演出



連續演出發生回想場景時為激熱！



轉輪凍結演出



轉輪凍結時可期待大量的特典！？



版權宣告：遊戲說明內容皆取材自網路整理，版權分屬各出處所有人

如有任何不妥與意見請與我們連絡，我們將盡快改善，感謝大家。

本機種資料僅供遊戲過程參考，不得做為開牌依據，更多詳細資料請上網：<http://slotto.com.tw>

BONUS 中的演出

DON BIG

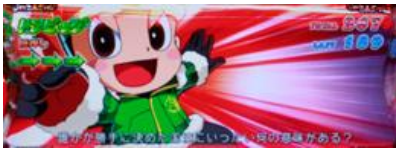

葉月 BIG

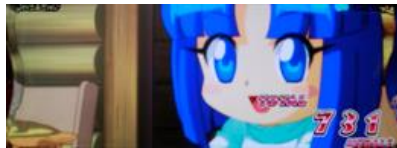

維京 BIG



BIG 的告知類型有三種可以選擇，上方由左到右分別為機會告知、後告知、立即告知

REG

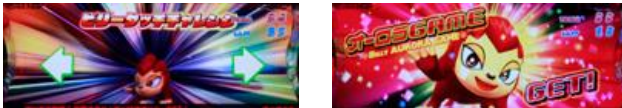

發生 BILLY 挑戰的話則選擇筐體左上或右上的
其中一個 BILLY 觸摸！猜中則 ART 確定
要是發生兩次都猜中則大航海突入濃厚！？

BILLY BONUS

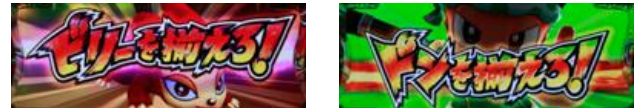

不論何時發生的瞄押 BILLY 圖案演出
成功的話 ART 確定，之後會發生瞄押 DON 圖案
演出，成功的話則大航海突入確定

ART 中的演出

DON ART



1SET 30/50/100G，為繼續率型的 ART
消化中每一轉都會進行繼續抽選

BILLY ART

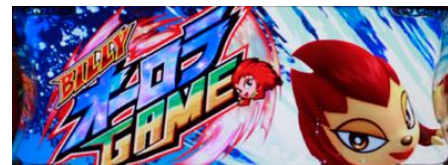

1SET 的 G 數與 DON ART 一樣，但是為上乘型的 ART，消化中特殊小役成立時會進行上乘抽選

煙火演出

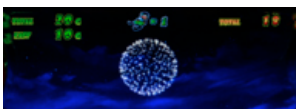

顏色示唆成立小役
越大期待度越高

葉月應援演出

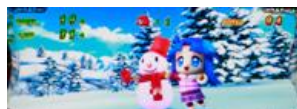

雪人顏色示唆成立小役
越多雪人期待度越高

顏色押順指示



雪結晶顏色示唆小役
！出現時為好機

冰像演出

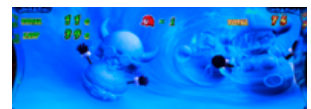

破壞越多冰像期待越高
冰像的大小必須注意

合體演出



為突入大航海的演出
身旁氣越大期待越高

ART 拉門演出



拉門關閉時為 ART 繼
續確定或是 BONUS

フェンリル演出



剩餘 4G 突入
決定 ART 是否繼續

BILLY 大砲演出



有機會獲得上乘轉數
或是 BONUS 確定

花火玉演出



花火玉的顏色示唆上乘的 G 數

保齡球演出



只要發生為上乘 30G 以上濃厚
的高期待演出之一

魂合體演出



此演出發生時會進行二擇挑戰
成功則突入 VIKING RUSH

(SUPER)大航海中的演出

大航海



SUPER 大航海



火箭大航海



大航海為 1SET 30G 的上乘區間，大航海約 1/30、SUPER 大航海約 1/4.5 進行 DON ART 以及 BILLY ART 的 SET 數上乘抽選，而火箭大航海則是會持續到 BONUS 成立的無限 ART

章魚巨怪演出



大航海中的專用演出，成功擊破巨怪則上乘確定或是 BONUS 確定

維京火焰演出



為大航海的專用演出，要注意煙火的顏色顏色會對應成立小役

VIKINGRUSH (EX)中的演出

VIKING RUSH



會發生五次的二擇挑戰，成功的話則上乘 G 數會乘以兩倍的特化上乘區間，五次全部猜對則可以獲得 320G 的上乘！並且突入 EX

VIKING RUSH EX



突入 EX 後則二則挑戰會一直持續到失敗為止每成功一次則上乘 320G！

各種確率

基本 SPEC

設定	1	2	3	4	5	6
DON/紅七 BIG	各 1/762	各 1/753	各 1/736	各 1/712	各 1/690	各 1/669
REG BONUS	1/809	1/790	1/753	1/720	1/676	1/601
BILLY BONUS	1/6554					
BONUS 合算	1/249	1/246	1/238	1/230	1/221	1/208
ART 初當	1/549	1/544	1/509	1/459	1/416	1/342
BONUS+ART 合算	1/171	1/169	1/162	1/153	1/144	1/129
機械割	97.6%	98.4%	102.8%	106.3%	110.4%	115.4%

通常時小役確率

設定	1	2	3	4	5	6
順押銅鐘	1/51.2	1/49.7	1/48.2	1/46.8	1/45.5	1/44.3
變則押順銅鐘	1/6.49	1/6.53	1/6.57	1/6.65	1/6.73	1/6.73
弱森	1/109.2	1/109.0	1/108.7	1/108.2	1/107.6	1/107.1
強櫻	1/327.7	1/324.4	1/319.7	1/315.1	1/309.1	1/296.5
中段櫻	1/4096	1/4096	1/3855	1/3641	1/3277	1/2849
機會牌 A	1/278.9	1/277.7	1/275.4	1/271.9	1/268.6	1/265.3
小役	通常 RP		共通銅鐘		強森	弱櫻
確率	1/7.3		1/218.5		1/390.1	1/87.4
小役	機會牌 B		BILLY RP		確定櫻	立直目役
確率	1/344.9		1/3277		1/21845	1/4681

BONUS 同時當選期待度

設定	1	2	3	4	5	6	
弱森	5	5.2	5.5	5.9	6.4	6.9	
強櫻	15	15.8	17.1	18.3	19.8	23.1	
機會牌 A	20	20.3	21	22	23	23.9	
小役	強森	弱櫻	確定櫻	機會牌 B	共通銅鐘	中段櫻	立直目役
期待度	33.3	1.2	66.7	20	1	100	100

確定櫻時未與 BONUS 同時成立的話則當選 ART 確定！

ART 中小役確率

成立小役	通常 RP	純槓
確率	1/1.6	1/1024

除了上面以外的小役都與通常時一樣

BIG 中小役確率

小役	銅鐘	逆押銅鐘	DON 下段 聽牌不中	DON 上段 聽牌不中	DON 下段連線	DON 上段連線	DON 中段連線
確率	1/1.55	1/5.04	1/8.66	1/31.1	1/280.1	1/280.1	1/682.7

BILLY BONUS 中小役確率

BILLY 連線成功時的下一轉「瞄押 DON 連線」演出的成功確率

成立小役	確率	成立小役	確率
單線聽牌不中(獲得 1 枚)	1/3	雙線 DON 連線(獲得 15 枚)	1/5.54
單線聽牌不中(獲得 15 枚)	1/4.11	三線聽牌斜線 DON 連線(獲得 15 枚)	1/21.3
雙線聽牌不中(獲得 15 枚)	1/11.1	三線聽牌中段 DON 連線(獲得 0 枚)	1/64
單線 DON 連線(獲得 15 枚)	1/11.1		

「瞄押 DON 連線」時的 DON 連線確率約為 1/3

通常時的模式與模式移行率

通常時的模式有通常/高確/白夜 SHORT/白夜 LONG 4 種

比較高的模式比較容易突入「白夜 ZONE(CZ)」

通常時模式在 BONUS 結束時或是特殊小役成立時進行移行抽選

BONUS 結束時

BONUS 結束時只會進行昇格抽選

白夜 ZONE 非前兆中

BIG 只在通常滯在時 25%進行往高確的抽選，以下表格為 REG 結束時

滯在	通常			高確		白夜 SHORT		
	設定	1-4	5	6	1-5	6	1-5	6
高確		98.4	96.9	95.3				
白夜 SHORT		1.6	3.1	4.7	3.1	6.3		
白夜 LONG							3.1	6.3

白夜 ZONE 前兆中

BIG 只在通常滯在時 50%進行往高確、高確滯在時 1.6%進行往白夜 SHORT 的抽選

以下表格為 REG 結束時

滯在	通常		高確		白夜 SHORT		
	設定	1-5	6	1-5	6	1-5	6
高確		96.9	95.3				
白夜 SHORT		3.1	4.7	3.1	9.4		
白夜 LONG				3.1	3.1	12.5	6.3

小役成立時

特殊小役成立時會進行昇格抽選、不中/RP 成立時會進行轉落抽選

白夜 ZONE 非前兆中

通常滯在時

強櫻/中段櫻/BILLY RP 往高確確定

小役	共通銅鐘/弱櫻		弱森		強森		機會牌 A・B		
設定	1-5	6	1-5	6	1-5	6	1・2	3-5	6
高確	25	31.3	1.6	3.1	40	50	10	12.5	18.8

高確滯在時

小役	不中/RP	共通銅鐘/弱櫻	強櫻/中段櫻	BILLY RP
通常	6.3~5.1(設定 6)			
白夜 SHORT		1.6	12.5	25

白夜 SHORT 滯在時

確定櫻往白夜 LONG 確定

不中/RP	通常	高確	白夜 LONG
設定 1-5	3.3	3.3	0.003
設定 6	2.7	2.7	0.003

小役	押順銅鐘	共通銅鐘	弱森/弱櫻	強森/機會	BILLY RP	強櫻/中櫻
白夜 LONG	0.003	0.4	0.8	1.6	3.1	12.5

白夜 LONG 滯在時

不中/RP (其餘小役不移行)

往	設定 1-4	設定 5-6
通常	1.2	0.8
高確	1.2	0.8

白夜 ZONE 前兆中

通常滯在時

小役	不中/RP 押順銅鐘	共通銅鐘	弱森	強森	機會牌	強櫻 中段櫻	BILLY RP	弱櫻
高確		25	96.9	93.7	96.8	87.5	97.7	25~31.3
白夜 SHORT	0.003	0.8	3.1	6.3	3.1	12.5	1.6	3.1
白夜 LONG		0.01	0.01	0.02	0.05	0.05	0.8	0.01

高確滞在時

小役	不中/RP 押順銅鐘	共通銅鐘	弱森/弱櫻	強森	強櫻/中段櫻 機會牌	BILLY RP
白夜 SHORT	0.012	1.6	3.1	12.5	12.5	25
白夜 LONG		0.01	0.01	0.02	0.05	1.6

白夜 SHORT 滞在時 (確定櫻 往白夜 LONG 確定)

小役	不中/RP 押順銅鐘	共通銅鐘 弱森/弱櫻	機會牌	BILLY RP	強森/強櫻 中段櫻
白夜 LONG	0.003	0.78	6.3	3.1	12.5

白夜 ZONE 移行抽選

通常時會依照成立小役與滞在模式進行白夜 ZONE 的移行抽選

與 BONUS 同時成立的情況下，當 BONUS 結束後會經由前兆後突入白夜 ZONE

通常滞在時

設定	其他小役	共通銅鐘	強森	弱森	強櫻/中段櫻	機會牌 AB
1-3	0.003	0.1	33.3	6.3	0.1	20
4				9.4	0.8	
5				12.5	1.6	
6					25	

高確滞在時

設定	其他小役	共通銅鐘	強森	弱森	弱櫻	強櫻/中段櫻	機會牌 AB
1-3	0.003	0.1	100	25	0.4	12.5	33.3
4-5					0.8		
6					18.8	37.5	

白夜 SHORT/LONG 滞在時

設定	其他小役	共通銅鐘/弱森/弱櫻/機會牌	強森/強櫻/中段櫻
當選率	6.3	50	100

白夜 ZONE 中每 G 都會進行 BILLY TOUCH 抽選，當選時當沒抽選到 ART 的白夜 ZONE 結束時會發生 TOUCH 演出，成功則突入 ART，如果剛好當轉成立特殊小役則無條件成功
如果剛好該轉還當選 BONUS，則 DON ART+BILLY ART+大航海確定

每 G 的當選率：設定 12...1/256、設定 34...1/204.8、設定 56...1/128

白夜 ZONE 中的 ART 抽選

白夜 ZONE 突入時會進行繼續 G 數抽選，有 15G/30G/10000G(實質無限)三種

消化中會依照滞在模式與成立小役進行 ART 突入抽選

在白夜 ZONE 中的 BONUS が成立時為 ART 確定，突入的 ART 種類也會有優待

繼續 G 數抽選

設定	1・2	3	4・5	6
15G	86.7	83.6	80.5	78.1
30G	12.5	15.6	18.8	18.8
10000G	0.8	0.8	0.8	3.1

成立役各別的 ART 當選率

當超過 30G 時，ART 當選率會大幅提升，特殊小役成立時就 ART 確定

確定櫻成立時，DON ART+BILLY ART+大航海確定！

通常・高確滞在時(白夜 ZONE1~30G 間)

小役	不中				RP/押順銅鐘/BILLY RP				
	1・2	3	4	5・6	1	2	3	4	5・6
DON ART	0.06	0.07	0.14	0.18	0.63	0.64	0.66	0.76	0.89
BILLY ART	0.04	0.05	0.11	0.15	0.37	0.37	0.38	0.46	0.58
小役	共通銅鐘		弱森		強森		弱櫻		強櫻
DON ART	3.91		33.3		66.7				
BILLY ART	2.34						25		50

機會牌 AB

當選 ART	DON ART	BILLY ART	DON ART+大航海	BILLY ART+大航海
當選率	1.95	1.17	0.78	0.78

白夜 SHORT・LONG 滞在時(白夜 ZONE1~30G 間)

成立小役	不中/RP/押順銅鐘/BILLY RP				共通銅鐘	弱森	強森	弱櫻	強櫻
設定	1	2	3・4	5・6	1-6				
DON ART	1.26	1.37	1.71	1.77	7.81	33.33	66.67		
BILLY ART	0.73	0.75	1.10	1.16	4.69			25	50

機會牌 AB

當選 ART	DON ART	BILLY ART	DON ART+大航海	BILLY ART+大航海
當選率	3.91	2.34	1.56	1.56

白夜 ZONE 31G 之後

不中/RP/押順銅鐘/BILLY RP

當選 ART	當選率
DON ART or BILLY ART	各 18.75

其他特殊小役

成立役	共通銅鐘	弱森	強森	弱櫻	強櫻	機會牌 AB
DON ART+大航海	49.2	96.9	87.5			33.3
BILLY ART+大航海	49.2			98.4	93.8	33.3
DON ART+BILLY ART+大航海	1.6	3.1	12.5	1.6	6.3	33.3

BONUS 當選時的 ART 分配(全模式共通、白夜 ZONE 1~30G 間)

成立役	不中/立直目役	共通銅鐘	機會牌	弱森	強森	弱櫻	強櫻
DON ART	49.8	49.1	48.2	98.1	95.3		
BILLY ART	49.8	49.1	48.2			98.1	95.3
DON ART+BILLY ART	0.39	1.56		1.56	3.13	1.56	3.13
DON ART+大航海			1.56				
BILLY ART+大航海			1.56				
DON+BILLY ART+大航海	0.05	0.2	0.39	0.39	1.56	0.39	1.56

BONUS 當選時的 ART 分配(全模式共通、白夜 ZONE 31G 之後)

DON ART+BILLY ART+大航海確定！

真前兆中的 ART 抽選

ART 真前兆中(包含白夜 ZONE 中)特殊小役成立時會進行大航海抽選

成立役	共通銅鐘	弱森	強森	弱櫻/機會牌	強櫻/中段櫻
當選率	0.78	6.25	37.5	3.13	31.25

通常時的 ART 抽選

通常時不經由白夜 ZONE 直接直擊抽選 ART 的只有以下 3 個小役

當選時為 DON ART+BILLY ART+大航海確定

確定櫻如果與 BONUS 同時當選的話，只會有 DON ART+BILLY ART

成立役	設定 1-3	設定 4·5	設定 6
共通銅鐘	0.05	0.39	0.59
弱櫻	0.02	0.2	0.29
確定櫻	100		

RB 中的抽選

RB 中每 G 會以 1/64 進行轉輪鎖定發生抽選，當選時會發生 BILLY TOUCH 演出
沒有當選轉輪鎖定的時候還會再另外進行一次 BILLY TOUCH 抽選

轉輪鎖定非當選時的 BILLY TOUCH 抽選率

設定	1-2	3	4	5	6
通常時	1/64	1/42.7	1/36.6	1/25.6	1/21.3
ART 中	1/64				

BILLY TOUCH 成功時的恩惠

通常時成功 1 次：BILLY ART 確定！，通常時成功 2 次以上/ART 中成功：大航海確定！

DON ART 中的抽選

DON ART 為 LOOP 繼續式的 ART，繼續率與繼續 G 數會依照當選契機而有所變化

繼續率分配

契機	通常時/BONUS 中		ART 中獲得的點數	轉輪凍結	天井
繼續率	設定 1-3	設定 4-6	設定 1-6		
33%			87.9		
50%	59.2	49.6	10.9		
66%	40	49.6	0.78		50
80%	0.78	0.78	0.39	100	50

繼續率分配的示唆顏色抽選

ART 開始時，如果 TOUCH 框體兩旁的 BILLY，畫面背景顏色會有所變化

該顏色會示唆當下該 SET 的繼續率

繼續率	藍	黃	綠	紅
33%	46.3	25		
50%	32.7	39.7		
66%	17.9	30.7	92.3	
80%	3.1	4.6	7.7	100

繼續 G 數分配

當選契機	初回時		第二回之後	
	通常時/BONUS 中 轉輪凍結/天井	ART 中獲得	通常時/BONUS 中 轉輪凍結/天井	ART 中獲得
30G	91.41	98.05	96.48	98.05
50G	7.81	1.56	3.13	1.56
100G	0.78	0.39	0.39	0.39

DON ART 中會依選擇的繼續率進行繼續抽選，每 G 所成立小役會進行繼續抽選與合體抽選

成立役各別的繼續抽選

繼續確定後也會進行繼續抽選，當選時則保留到下一次使用

要是與 BONUS 同時成立時是“小役”與“BONUS”兩邊的繼續抽選都會進行

繼續確定前

小役的當選率

繼續模式	不中	RP/紅櫻 押順銅鐘	共通銅鐘	機會牌	弱森	強森 確定櫻
33%	18.3	0.7	5.2	15.6	31.3	100
50%	25.0	1.6	9.3	18.8		
66%	31.3	2.8	16.9	31.3		
80%	31.3	4.5	17.3	31.3		

BONUS 的當選率

BONUS\ART 剩餘 G 數	6G 以上	5G 以下
BIG/REG		100
BILLY BONUS/轉輪凍結	100	

繼續確定後

當下的 繼續模式	不中	共通銅鐘	機會牌	弱森	強森	RP/押順銅鐘 櫻/BONUS	確定櫻
33%	6.25	0.78	6.25	6.25	18.75	不抽選	100
50%	9.38	0.78	6.25	12.5	25		
66%	9.38	0.78	6.25	12.5	25		
80%	12.5	3.13	12.5	18.75	50		

成立役各別的合體抽選

會依照成立小役與 ART 剩餘 G 數進行大航海/火箭大航海抽選

BONUS 非同時成立時

ART 剩餘 6G 以上時當選率

不中小役→火箭大航海、確定櫻→BILLY ART+DON ART+大航海

其他小役→大航海

設定	不中	弱櫻	強櫻	機會牌	確定櫻
1-5	16.67	10	25	6.25	100
6	12.5	9.38			

ART 剩餘 5G 以下時當選率

不中小役→DON ART+火箭大航海 or BILLY ART+火箭大航海(分配 1 : 1)

確定櫻→BILLY ART+DON ART+大航海、其他小役→DON ART+大航海

成立役	不中	弱櫻/機會牌	強櫻	確定櫻
全設定共通	6.26	3.13	12.5	100

BONUS 同時成立時

確定櫻→BILLY ART+DON ART

其他小役

剩餘 6G 以上→大航海、剩餘 5G 以下→DON ART+大航海

ART 剩餘 G 數	弱櫻	強櫻	機會牌	確定櫻
6G 以上	4.69	12.5	3.13	100
5G 以下	3.13			

ART 準備中

弱・強櫻/機會牌→大航海、弱・強森→DON ART

確定櫻

BONUS 非同時成立時→BILLY ART+DON ART+大航海

BONUS 同時成立時→BILLY ART+DON ART

設定	弱森	強森	弱櫻	強櫻	機會牌	確定櫻
1-5	3.13	50	10	25	6.25	100
6	2.34					

BILLY ART 中的抽選

BILLY ART 的繼續 G 數會依照當選契機有所變化

消化中的成立小役會進行 G 數上乘以及合體抽選

繼續 G 數分配

當選契機	通常時/BONUS 中	ART 中獲得的點數	天井時
30G		76.56	
50G	93.75	21.88	50
100G	6.25	1.56	50

成立役各別上乘 G 數分配

不中小役成立時

只有不中小役在 ART 準備中與 ART 中會有不同的當選率及轉數分配當選率

上乘 G 數	當選率	10G	20G	30G	50G
準備中	0.16	0.15	0.003	0.003	
ART 中	25				25

其他小役

上乘 G	RP 押順銅鐘	機會牌	弱櫻	強櫻	確定櫻	弱森	強森	共通銅鐘
當選率	0.16	50	75	100	100	2	25.1	25
10G	0.15		68.9	71.4				23.6
20G	0.003	35.8	4.69	15.6				0.78
30G	0.003	9.38	0.78	6.25				0.39
50G		3.13	0.39	4.69		1.56	21.9	0.2
100G		1.56	0.19	1.56	50	0.39	3.13	0.003
200G		0.07	0.01	0.39	25	0.01	0.1	0.003
300G		0.02	0.003	0.1	25	0.003	0.02	0.003

成立役各別的合體抽選

會依照成立小役與 ART 剩餘 G 數進行大航海/火箭大航海抽選

BONUS 非同時成立時

ART 剩餘 6G 以上時當選率

不中小役→火箭大航海、確定櫻→BILLY ART+DON ART+大航海

其他小役→大航海

設定	不中	弱森	機會牌	強森	確定櫻
1-5	16.7	12.5	6.25	50	100
6	12.5	10.9	4.69		

ART 剩餘 5G 以下時當選率

不中小役→DON ART+火箭大航海 or BILLY ART+火箭大航海(分配 1 : 1)

確定櫻→BILLY ART+DON ART+大航海、其他小役→BILLY ART+大航海

成立役	不中	弱森/機會牌	強森	確定櫻
全設定共通	6.26	3.13	25	100

BONUS 同時成立時

確定櫻→BILLY ART+DON ART

其他小役

剩餘 6G 以上→大航海、剩餘 5G 以下→BILLY ART+大航海

ART 剩餘 G 數	成立役	弱森	強森	機會牌	確定櫻
6G 以上	設定 1-5	6.25	31.25	3.13	100
	設定 6	4.69	25		
5G 以下	全設定共通	3.13	25		

ART 準備中

弱・強森/機會牌 AB→大航海

確定櫻

BONUS 非同時成立時→BILLY ART+DON ART+大航海

BONUS 同時成立時→BILLY ART+DON ART

設定	弱森	強森	機會牌	確定櫻
1-5	12.5	50	6.25	100
6	10.9	43.8	4.69	

(SUPER)大航海分配抽選

大航海突入時會根據滯在的 ART 的當選契機進行大航海 or SUPER 大航海的抽選

大航海中 BONUS 當選時有約 0.05%昇格 SUPER 大航海

BILLY BONUS 中的中段 DON 連線為 SUPER 大航海確定，天井到達時分配為各 50%

設定	124		3		5		6	
當選契機	一般	SP	一般	SP	一般	SP	一般	SP
通常時/轉輪凍結/BONUS 中	99.2	0.78	97.7	2.34	97.5	2.5	99.4	0.59
ART 中獲得的點數	99.6	0.39	98.8	1.17	99.2	0.78	99.6	0.39

(SUPER)大航海中的抽選

(SUPER)大航海(準備中)會依照成立小役進行 DON/BILLY ART 的點數抽選

當選率會依照有沒有與 BONUS 同時當選會有差別

還有，當 BONUS 同時當選時，BONUS 結束後會從 1G 目重新開始(SUPER)大航海

BONUS 非同時當選時

大航海中

確定櫻為 DON ART + BILLY ART + 大航海確定，不中時的 12.5%進行火箭大航海抽選

成立役	不中	RP/押順銅鐘	共通銅鐘	弱森	強森	弱櫻	強櫻	機會牌
BILLY ART	33.3	0.4	9.38			50	99.2	18.8
DON ART	41.7	0.82	15.6	50	98.4			29.7
BILLY + DON ART					1.56		0.78	1.56

SUPER 大航海中

確定櫻為 DON ART + BILLY ART + 大航海確定，不中時的 50%進行火箭大航海抽選

成立役	不中	通常 RP	其他 RP 押順銅鐘	共通銅鐘	弱森	強森	弱櫻	強櫻	機會牌
BILLY ART	25	3.52	15.6	50			100	99.2	49.2
DON ART	25	5.86	26	50	100	98.4			49.2
BILLY + DON ART						1.56		0.78	1.56

BONUS 同時當選時

確定櫻為 DON ART + BILLY ART 確定

(SUPER)大航海中

成立役	不中/立直目役	共通銅鐘	弱森	強森	弱櫻	強櫻	機會牌
BILLY ART	25	6.25			12.5	99.2	11.7
DON ART	25	6.25	18.8	98.4			11.72
BILLY + DON ART				1.56		0.78	1.56

大航海準備中

設定 1~5

成立役	弱森	強森	弱櫻	強櫻	機會牌
BILLY ART			25	98.4	11.7
DON ART	25	96.9			11.7
BILLY ART + DON ART		3.13		1.56	

機會牌 A·B 另外以各 0.78%的機率抽選 BILLY ART + 大航海/DON ART + 大航海

設定 6

成立役	弱森	強森	弱櫻	強櫻	機會牌
BILLY ART			18.8	98.4	8.98
DON ART	18.75	98.4			8.98
BILLY ART + DON ART		1.56		1.56	

機會牌 A·B 另外以各 0.39%的機率抽選 BILLY ART + 大航海/DON ART + 大航海

火箭大航海中的抽選

火箭大航海(準備中)會依照成立小役進行 DON/BILLY ART 的點數抽選

當選率會依照有沒有與 BONUS 同時當選會有差別

每一轉點數的當選率約 1/127

火箭大航海消化中

BONUS 非同時當選時

確定櫻為 DON ART + BILLY ART + 大航海確定，不中時的 12.5%進行火箭大航海抽選

成立役	不中	RP/押順銅鐘	共通銅鐘	弱森	強森	弱櫻	強櫻	機會牌
BILLY ART	8.59	0.03	0.39			3.13	100	2.34
DON ART	8.59	0.03	0.39	4.69	100			2.34
BILLY + DON ART	1.56							0.78

BONUS 同時當選時

成立役	BILLY ART	DON ART	BILLY + DON ART
不中/立直目役	8.59	8.59	1.56
確定櫻			100

火箭大航海準備中

弱森：設定 1~5 當選 DON ART 的機率 9.38%、設定 6 當選 DON ART 的機率 10%

機會牌 AB：當選 BILLY/DON ART 的機率各 3.13%

當選 BILLY ART + 大航海/DON ART + 大航海...各 0.39%

確定櫻：DON ART + BILLY ART + 大航海確定 (BONUS 同時當選時沒有大航海)

成立役	BILLY ART	DON ART	BILLY + DON ART
強森		99.22	0.78
弱櫻	6.25		
強櫻	99.61		0.39

VIKING RUSH 抽選

VIKING RUSH(V-RUSH)為

ART 中的 RP 成立時會進行 VIKING 鎖定發生抽選(發生率 1/1630)

還有在(SUPER/火箭)大航海中所發生 VIKING 鎖定必定提示哪邊的 BILLY 為正確的
(總合算 VIKING RUSH 突入率為 1/2554)

V-RUSH 大逆轉抽選

V-RUSH 中二擇正解時會將上乘 G 數倍增，失敗時會根據成立小役進行大逆轉抽選

RP/銅鐘當選時會發生 SUPER BILLY TOUCH 挑戰

成功的話，到目前所有已經挑戰過的兩擇全部都變成正解

其他以外的小役當選時不用經過 SUPER BILLY TOUCH 挑戰強制全部變成正解

V-RUSH 第 1G 發生率

BONUS 成立才會發生

V-RUSH 第 2G 發生率

BONUS 成立/確定櫻為大逆轉確定，其他小役不進行抽選

V-RUSH 第 3·4·5G 發生率

BONUS 成立/確定櫻為大逆轉確定

V-RUSH	第 3G	第 4G	第 5G
不中	25	37.5	50
RP/押順銅鐘			4.69
共通銅鐘			12.5
弱森		6.25	25
強森	12.5	31.25	50
弱櫻		6.25	12.5
強櫻	6.25	15.63	50
機會牌	12.5	25	50

BONUS 當選時的 G 數上乘抽選

ART 中的 BONUS 成立時會進行 G 數上乘抽選，這裡上乘的 G 數會加算在原本滯在的 ART
例如是從 DON ART 突入大航海後當選 BONUS，則此 G 數會加算在 DON ART 裡
如果是同時當選 DON/BILLY ART+大航海的話，會依照優先順序 BILLY > DON

BONUS 各別的上乘 G 數分配

BONUS 種類	10G	20G	30G	50G	100G	200G	300G
BIG	89.89	6.25	3.13	0.39	0.2	0.1	0.05
REG		92.38	4.69	1.56	0.78	0.39	0.2
BILLY BONUS			94.14	3.13	1.56	0.78	0.39

其他的抽選

點數非消費抽選當選率

每一 ART SET 開始時會進行點數非消費抽選，當選的話 ART 點數不會扣除

當選契機	設定 1-5	設定 6
通常時/轉輪凍結/BONUS 中	0.78	1.17
天井	0.78	1.2

ART 拉回抽選

ART 結束後會進行 ART 拉回抽選，當選時 DON/BILLY ART 的分配比例為 1 : 1

設定	1	2	3	4	5	6
拉回率	3.2	3.6	4.6	6.2	7.8	15